



CONSORZIO PER LO SVILUPPO INDUSTRIALE DEL SUD PONTINO
Lungomare Caboto Area Agip 04024 Gaeta(LT)
Centro Internodale snc Località Vivano 04024 Gaeta(LT)



COMUNE DI CAMPODIMELE (PROVINCIA DI LATINA)

Via Municipio 4- 040240 Campodimele (LT)

INTERVENTO DI REALIZZAZIONE DI UN CENTRO DI RACCOLTA ISOLA ECOLOGICA
NEL TERRITORIO COMUNALE DI CAMPODIMELE, GAETA, ITRI, SANTI COSMA E
DAMIANO, SPERLONGA, MINTURNO (CUP: E25117000120002 - CIG:8176292999)

PROGETTO DEFINITIVO

TAV. N. 6

N. REVISIONE	DATA REVISIONE	OGGETTO REVISIONE	REDATTO	VERIFICATO

RUP

SPAZIO RISERVATO AL PROTOCOLLO:

OGGETTO:
BOX UFFICIO PREFABBRICATO

ELABORATI:
- Piante Prospetti Sezioni, scale 1:50

PROGETTISTA E COORDINATORE SICUREZZA
IN FASE DI PROGETTAZIONE:



Arch. Ferdinando Cozzolino
Via Vitruvio, 120 - Formia (LT)
Tel. 0771/324444

AI SENSI DELLA L. 633/1941 E SS.MM.II., LA
PROPRIETA' DI QUESTO ELABORATO E'
RISERVATA. E' FATTO DIVIETO DI
RIPRODURLO O RENDERLO NOTO A TERZI
SENZA AUTORIZZAZIONE SCRITTA

SIGLA FILE:

ARCHIVIO:

Dettaglio Ufficio Box Prefabbricato - STRUTTURA TIPO

scala 1:50

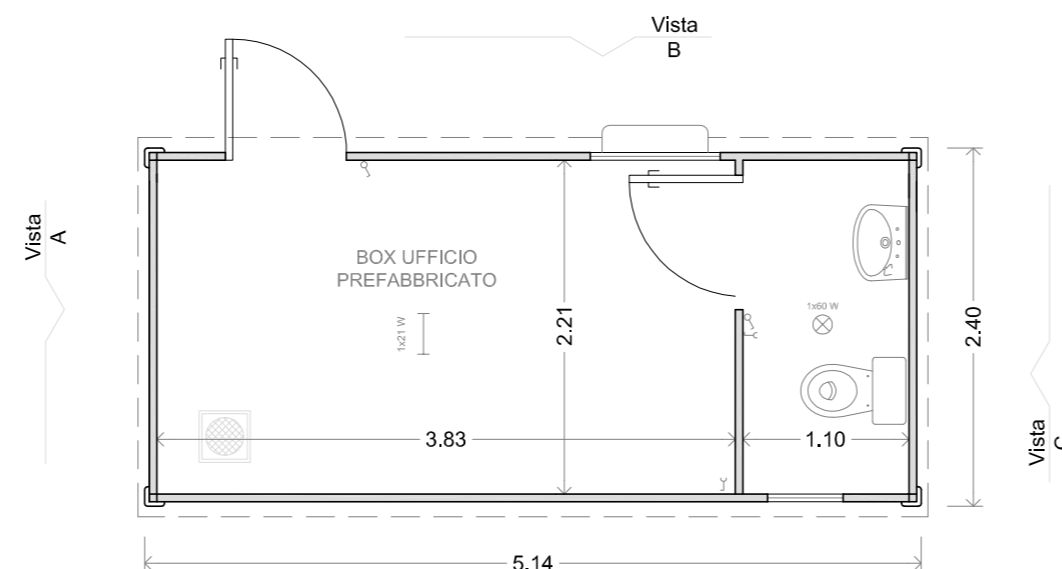

Pianta

Scala 1:50

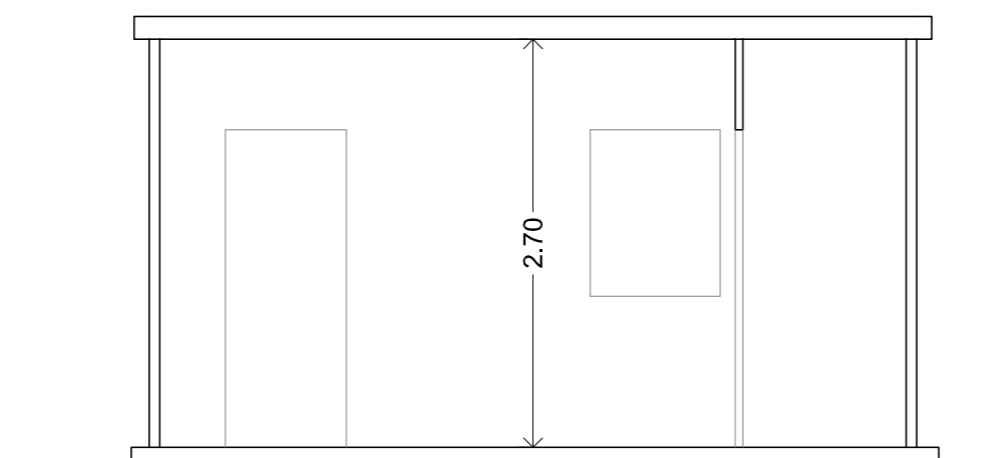

Sezione X-X'

Scala 1:50

LEGENDA IMPIANTO

- quadro elettrico
- interruttore unipolare
- presa bipolare
- punto luce
- punto luce (neon)

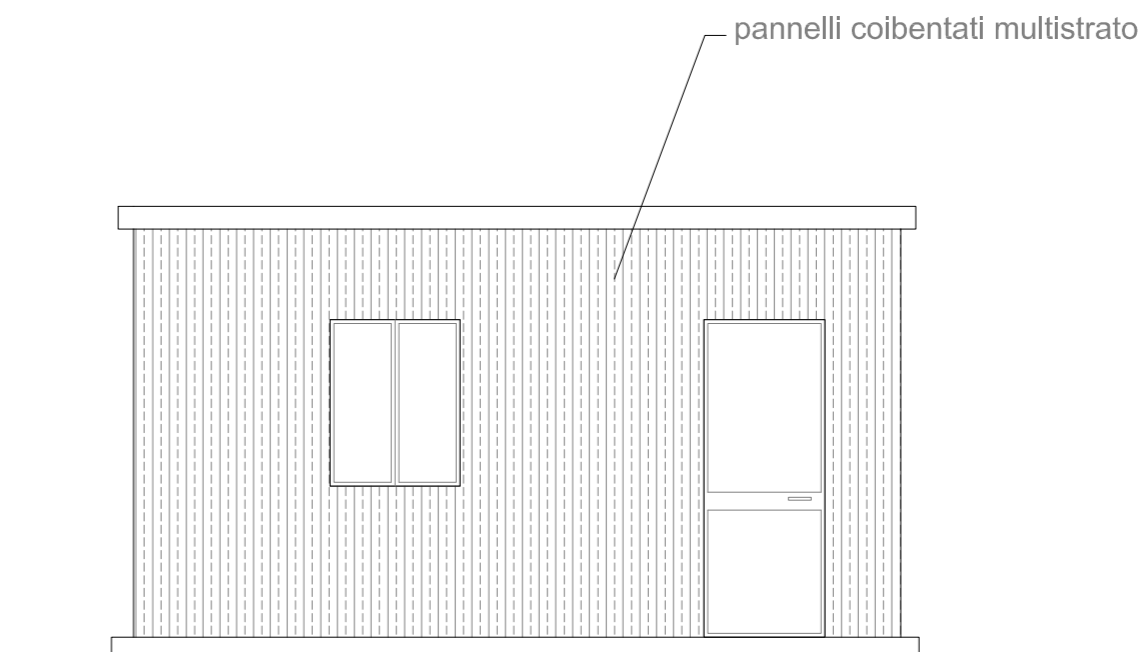

Prospetto B

Scala 1:50

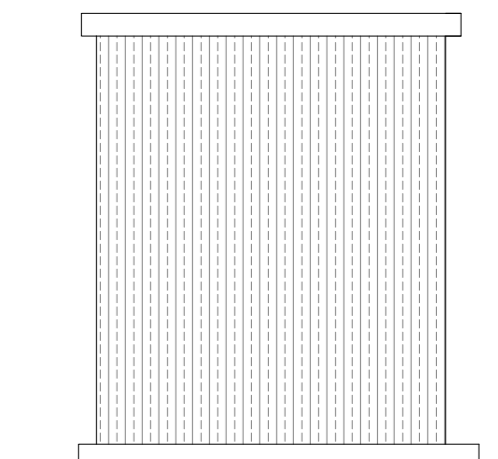

Prospetto C

Scala 1:50

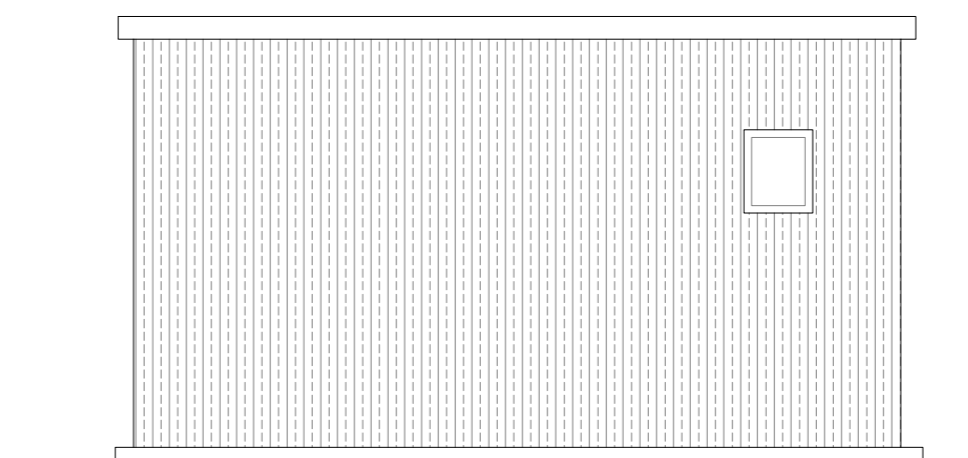

Prospetto D

Scala 1:50

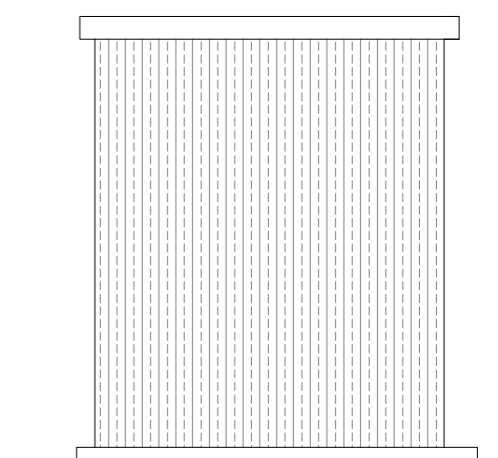

Prospetto A

Scala 1:50